SZKIC ORIENTACYJNY

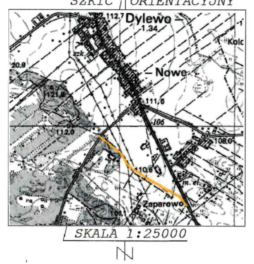
Dylewo
Nowe
Kolc
108,0

SKALA 1:25000

MAPA DO CELÓW PROJEKTOWYCH		
Oznaczenie kancelaryjne zgłoszenia pracy geodezyjnej		GBN.6642.2886.2017
Miejscowość		**Dylewo**
Jednostka ewidencyjna	identyfikator	141505_2
	nazwa	Kadzidło
Obręb ewidencyjny	identyfikator	0005
	nazwa	Kadzidło
Działka ewidencyjna		**1473 i inne**
Skala mapy		1:500
Nazwa układu współrzędnych	prostokątnych płaskich	2000/7
	wysokości	Kronsztadt 60
Numer godła		7.194.24.04.4.2, 7.194.24.05.3.1;3, 7.194.24.10.1.1; 2
Oznaczenie granic obszaru, który był przedmiotem aktualizacji		▬
Służebności gruntowe mające wpływ na zagospodarowanie gruntów zlokalizowanych w granicach projektowanej inwestycji		nie ustalano
Kontur użytku gruntowego, który nie jest ujawniony w bazie danych ewidencji gruntów i budynków		zadrzewienie - - - -

GEODEZJA
Tomasz Pietkiewicz
07-420 Kadzidło, ul. Armii Krajowej 32
NIP 7582206363 REGON 141917002
tel. 666 890 283
27-11-2017
Nazwa /imię i nazwisko wykonawcy oraz data

GEODETA UPRAWNIONY
mgr inż. Tomasz Pietkiewicz
nr uprawnień 21750
27-11-2017
Imię i nazwisko, nr uprawnień oraz data i podpis geodety uprawnionego, który opracował mapę

Poświadcza się, że niniejszy dokument został opracowany w wyniku prac geodezyjnych i kartograficznych, których rezultaty zawiera operat wpisany do ewidencji materiałów państwowego zasobu geodezyjnego i kartograficznego.

Organ prowadzący państwowy zasób geodezyjny i kartograficzny	STAROSTA OSTROŁĘCKI
Identyfikator ewidencyjny materiału zasobu operatu technicznego	P.1415.2017.3716
Data wpisania operatu technicznego do ewidencji materiału zasobu	2017-12-29
Imię, nazwisko i podpis osoby reprezentującej organ	

Z up. STAROSTY
Ewa Wilimczyk
INSPEKTOR
w Wydziale Geodezji, Budownictwa i Gospodarki Nieruchomościami

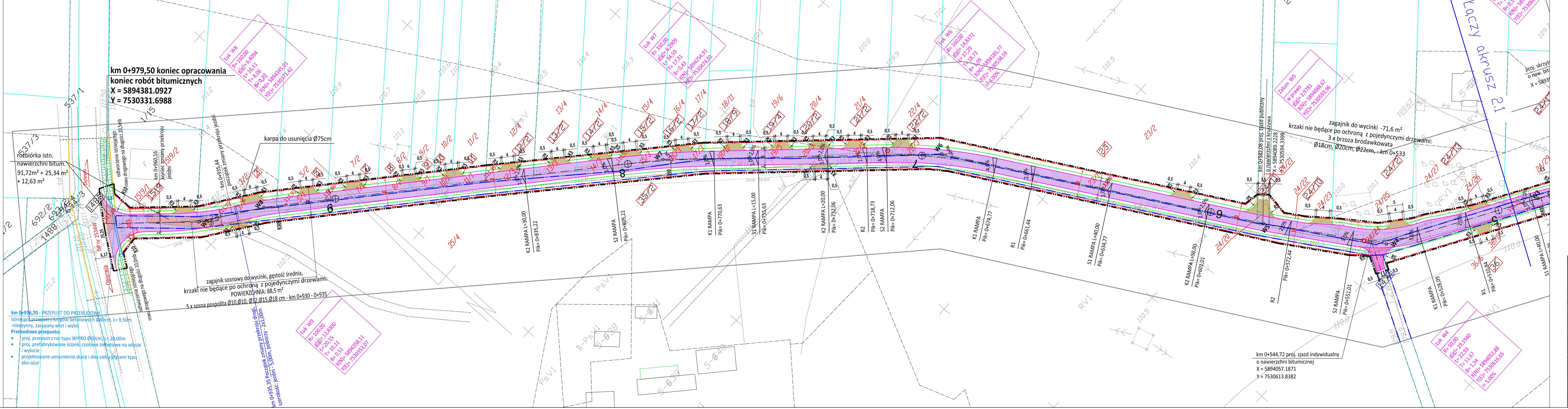
km 0+979,50 koniec opracowania
koniec robót bitumicznych
X = 5894381.0927
Y = 7530331.6988
rozbiórka istn. nawierzchni bitum. 91,72m² + 25,34 m² + 12,63 m²
Dylewo
Obierwia
DP nr 2534W
odtworzenie istniejącego rowu drogowego na długości 20,5mb
odtworzenie istniejącego rowu drogowego na długości 10,0mb
km 0+960,16 koniec zmiany przekroju jezdni
km 0+935,44 początek zmiany przekroju jezdni
karpa do usunięcia Ø75cm
zagajnik sosnowy do wycinki, gęstość średnia,
krzaki nie będące po ochroną z pojedynczymi drzewami:
POWIERZCHNIA: 88,5 m²
5 x sosna pospolita Ø10,Ø10, Ø12,Ø15,Ø18 cm - km 0+930 - 0+935
km 0+935,35 Początek zmiany przekroju drogi, szerokość: jezdni - 5,00m, poboczy - 2x1,00m
łuk W9
R= 100,00
g[g]= 12,8300
Ł= 20,15
T= 10,11
B= 0,51
X(N)= 5894358,11
Y(E)= 7530353,07
łuk W8
R= 160,00
g[g]= 6,4094
Ł= 16,11
T= 8,06
B= 0,20
X(N)= 5894345,01
Y(E)= 7530371,42
K2 RAMPA L=30,00
Pik= 0+835,22
S2 RAMPA
Pik= 0+805,22
K1 RAMPA
Pik= 0+770,63
S1 RAMPA L=15,00
Pik= 0+755,63
K2 RAMPA L=20,00
Pik= 0+732,06
R2
Pik= 0+718,73
S2 RAMPA
Pik= 0+712,06
K1 RAMPA
Pik= 0+674,77
R1
Pik= 0+661,44
S1 RAMPA L=40,00
Pik= 0+634,77
K2 RAMPA L=50,00
Pik= 0+601,01
R2
Pik= 0+572,44
S2 RAMPA
Pik= 0+551,01
K1 RAMPA
Pik= 0+528,09
Załom W5
w prawo
g[g]= 2,9781
X(N)= 5894088,67
Y(E)= 7530593,96
km 0+582,08 proj. zjazd publiczny o nawierzchni z kruszywa
X = 5894089.2228
Y = 7530594.3399
zagajnik do wycinki -71,6 m²
krzaki nie będące po ochroną z pojedynczymi drzewami:
3 x brzoza brodawkowata
Ø18cm, Ø20cm, Ø22cm, - km 0+533
km 0+544,72 proj. zjazd indywidualny
o nawierzchni bitumicznej
X = 5894057.1871
Y = 7530613.8382
Łączy arkusz 2.1

km 0+976,70 - PRZEPUST DO PRZEBUDOWY
Istniejący przepust z kręgów betonowych Ø40cm, L= 9,50m
-nieczynny, zasypany wlot i wylot

Przebudowa przepustu:
- proj. przepust z rur typu WIPRO Ø60cm, L= 20,00m
- proj. prefabrykowane ścianki czołowe żelbetowe na wlocie i wylocie
- projektowane umocnienie skarp i dna cieku płytami typu eko-ażur

LEGENDA:

STAN PRAWNY NIERUCHOMOŚCI:
- ▬ · · ▬ proj. zakres inwestycji objętej ZRID
- ▬ · · ▬ proj. linia rozgraniczenia pasa drogowego drogi gminnej
- ▬ · · ▬ ist. linia rozgraniczenia pasa drogowego drogi gminnej
- ▬ · · ▬ ist. linia rozgraniczenia pasa drogowego drogi krajowej nr 53
- ▬ · · ▬ ist. linia rozgraniczenia pasa drogowego drogi powiatowej
- ─ ist. granice
- ☐ ist. działki objęte inwestycją stanowiące pas drogowy drogi gminnej (w posiadaniu Gminy Kadzidło)
- ☐ ist. działki objęte inwestycją stanowiące pas drogowy drogi krajowej nr 53
- ☐ ist. działki objęte inwestycją stanowiące pas drogowy drogi powiatowej nr 2534W
- ☒ ist. działki objęte inwestycją, częściowo zajęte pod proj. drogę (stare numery)
- ☐ ist. działki objęte inwestycją, w całości przejęte przez Gminę Kadzidło (stare numery)
- 450/4 nowe numery działek powstałe w wyników podziałów ZRID

ELEMENTY DROGI:
- — · — proj. oś
- ─ proj. krawędź jezdni bitumicznej
- ─ proj. krawędź poboczy z kruszywa
- ─ proj. krawędź zjazdów z kruszywa
- ▨ proj. jezdnia bitumiczna
- ▨ proj. zjazdy bitumiczne
- ▨ proj. zjazdy z kruszywa
- - - - proj. przepust pod koroną drogi
- ○ ist. punkty osnowy geodezyjnej chroniony prawem do zabezpieczenia lub przeniesienia
- ▦ istniejące rowy drogowe do odtworzenia

PROJEKTOWANIE DRÓG MARCIN PARZYCH
07-402 Lelis, Durlasy 22
tel. 792 421 423, e-mail: roads.biuro@gmail.com
NIP: 758-201-58-41 REGON: 146159960
www.roads-biura.pl

JEDNOSTKA PROJEKTOWA

INWESTOR	Wójt Gminy Kadzidło; ul. Targowa 4, 07-420 Kadzidło	NR RYS.: **2.2**
OBIEKT	droga gminna klasy "D" (Dojazdowa) w km 0+000,00 -0+979,5	SKALA: 1 : 500
LOKALIZACJA	jednostka ewidencyjna: Kadzidło 141505_2, obręb ewidencyjny: Dylewo 0005, gmina Kadzidło, pow. ostrołęcki, woj. mazowieckie	BRANŻA: DROGOWA
TEMAT	BUDOWA ULICY SPORTOWEJ W DYLEWIE	STADIUM: PB

NAZWA RYS.

PROJEKTOWANE ZAGOSPODAROWANIE TERENU

FUNKCJA	IMIĘ I NAZWISKO	SPECJALNOŚĆ	NUMER UPRAWNIEŃ	PODPIS
PROJEKTANT:	mgr inż. Marcin Parzych	drogowa	MAZ/0395/POOD/11	
SPRAWDZAJĄCY:	mgr inż. Leszek Chmielewski	drogowa	66/94/Os	

OSTROŁĘKA, 30.10.2019 r.

TOM: -